

## Erdgeschoss "roter Flur"

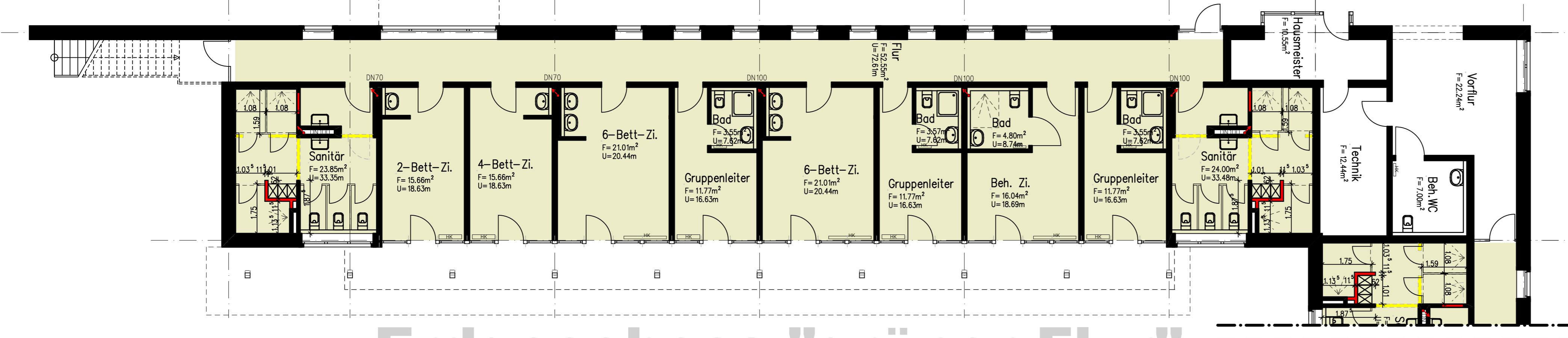

## Erdgeschoss "grüner Flur"



**DIPL.-ING. GREGOR SCHRÖDER** – ARCHITEKTUR UND STÄDTEBAU –  
 ARCHITEKTUR- / INGENIEURBÜRO PLANEN BAUEN  
 HAUPTSTRASSE 41 - 49586 MERZEN  
 Fon e-Mail Fax  
 05466/9204-0 info@schroeder-merzen.de 05466/9204-92  
 – STATIK UND ENERGIEBERATUNG –

Bauvorhaben: **Umbau und Sanierung von Beherbergungs-  
 zimmern einschließlich Nasszellen**

Bauherr: **Landkreis Cloppenburg, Amt 65-Amt für Hochbau u  
 Liegenschaften, Amtsleiterin Dorothee Münchow  
 Eschstraße 29, 49661 Cloppenburg**

Bauort: **Am Campingplatz 7, OT Petersfeld, 49681 Garrel**  
 Maßstab: **1 : 100 m;cm**  
 Datum: **24.09.2025**

Gemeinde: \_\_\_\_\_ Bauherr: \_\_\_\_\_ Architekt: \_\_\_\_\_

