

Ost-Ansicht

Nord-Ansicht

West-Ansicht

Süd-Ansicht

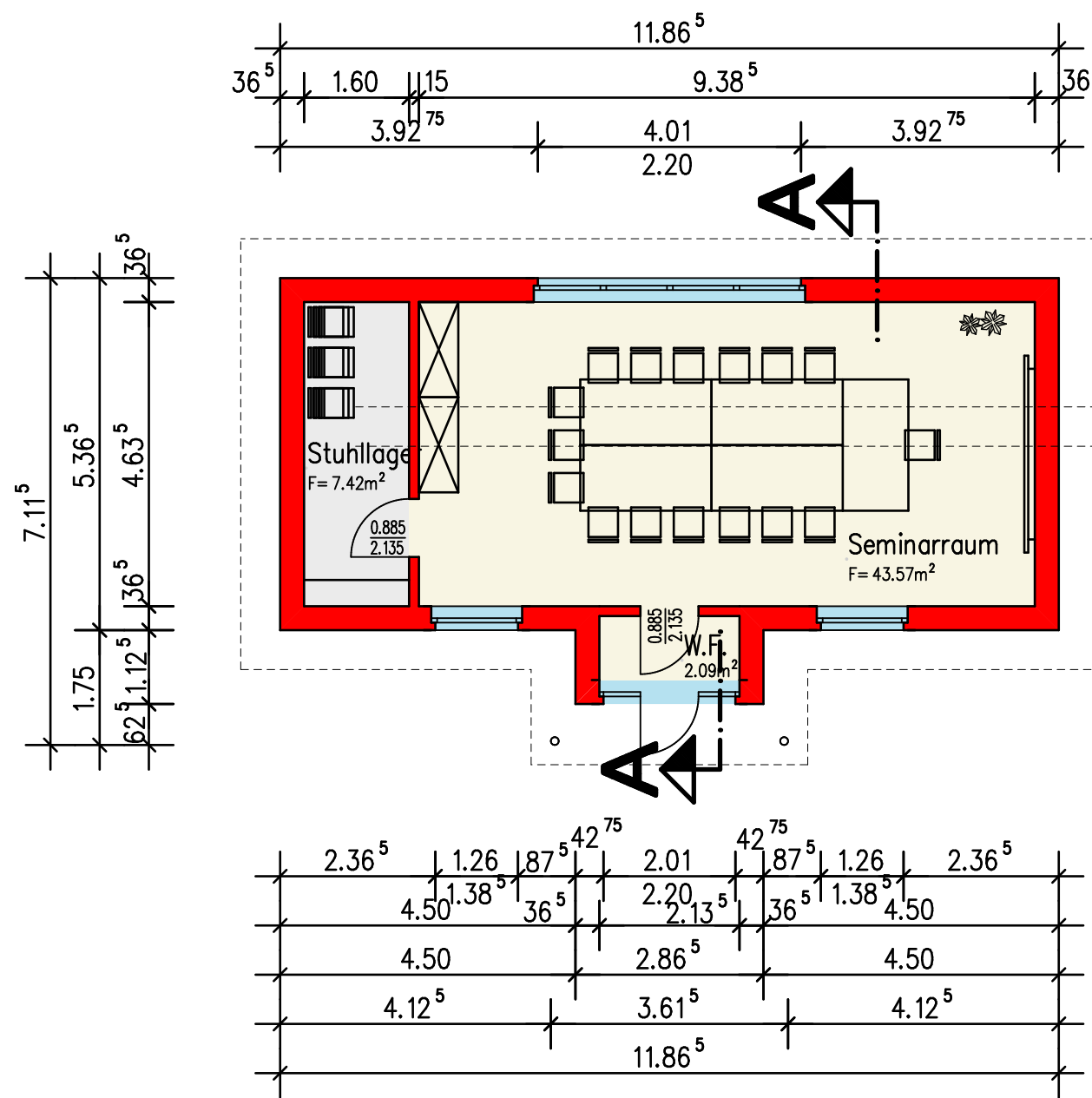

Grundriss

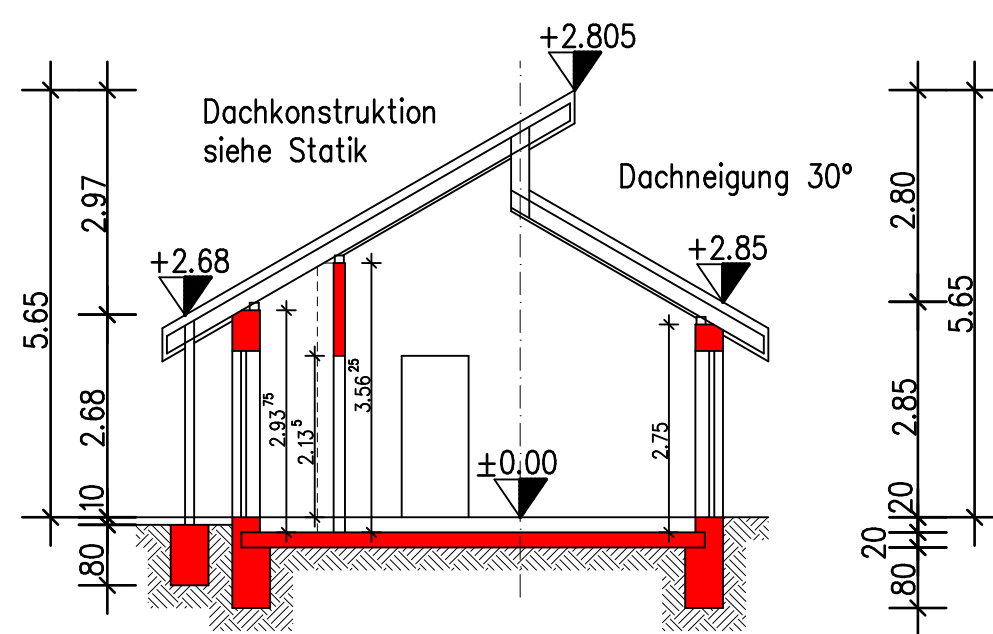

Schnitt A-A-A

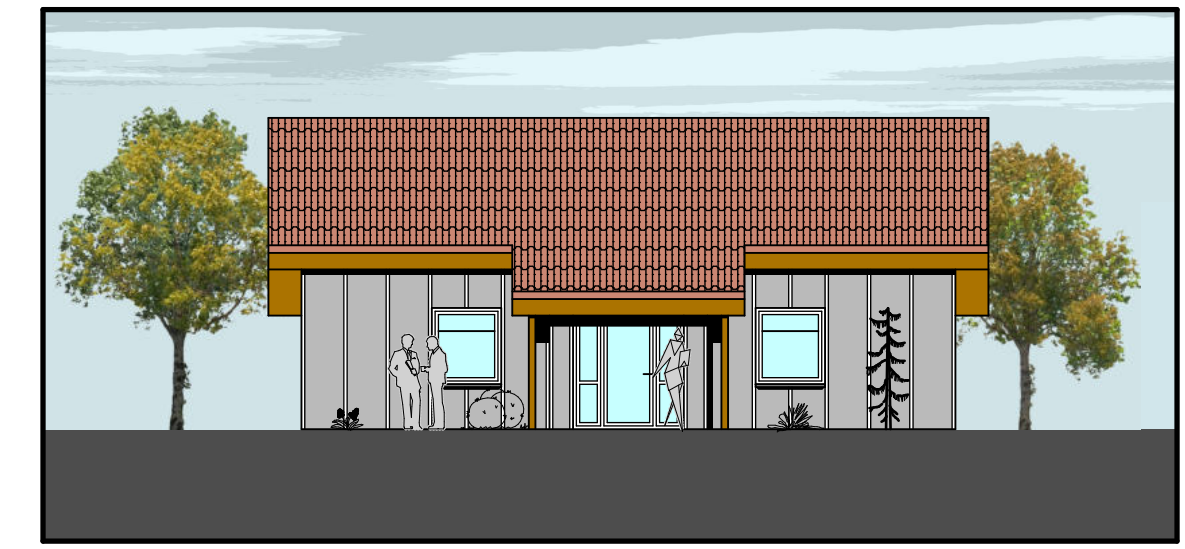
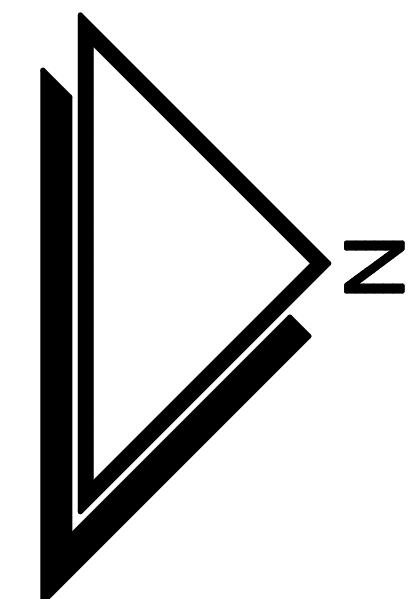

DIPL.-ING. GREGOR SCHRÖDER – ARCHITEKTUR UND STÄDTEBAU –  
 ARCHITEKTUR- / INGENIEURBÜRO  
 HAUPTSTRASSE 41 - 49586 MERZEN  
 Fon e-Mail Fax  
 05466/9204-0 info@schroeder-merzen.de 05466/9204-92  
 STATIK UND ENERGIEBERATUNG

Bauvorhaben: **Errichtung von zwei  
Seminargebäuden**

Bauherr: **Landkreis Cloppenburg, Amt 65 -  
Amt für Hochbau und Liegenschaften  
Amtsleiterin Dorothee Münchow  
Eschstraße 29, 49661 Cloppenburg**

Bauort: **Am Campingplatz 7, 49681 Garrel**  
 Maßstab: **1 : 100 m;cm**  
 Datum: **24. September 2025**

Gemeinde:	Bauherr:	Architekt: