



Unfallhäufungsstelle 049

Löningen OT Bunnen/Altenbunnen

**Kreuzung
außerhalb geschlossener Ortschaft**

L 838 / 358 (Löninger Straße)

L 840 (Brokstreeker Straße)

K 298 (Lastruper Straße)



Polizeiinspektion
Cloppenburg / Vechta

Landkreis Cloppenburg, Lönigen- Bunn-
L 838 / L 840 / K 358 / K 298 agO

Zeitraum: 01.01.2012
31.12.2014

UHS Nr 49

UHS 3 JK (P) ja--> 3 VU SP, 4 VU LV = 23 Pkte

LfNr	agebuchNr.	Datum	Zeit	Tag	Gt	Sv	Lv	Bet	Art	UnfTyp	Urs01	Urs02	Licht	StrZus	Bet01	Bet02	Kfz 01	Kfz 02
2012																		
1	00057662	13.01.	12:40	Fr	0	3	0	2	5	3 EK	28		he	tr	LKW	PKW	BM	CLP
2	00670246	28.05.	17:15	Mo	0	0	3	2	5	3 EK	28		he	tr	PKW	PKW	EL	CLP
3	00865157	07.07.	15:00	Sa	0	0	0	2	5	3 EK	28		he	tr	LKW	PKW	CLP	CLP
4	01088123	14.07.	14:50	Sa	0	0	0	2	5	3 EK	28		he	tr				
2013																		
5	00136506	01.02.	15:15	Fr	0	0	0	2	5	3 EK	28		he	na	PKW	PKW	CLP	CLP
6	00190417	14.02.	11:30	Do	0	2	3	2	5	3 EK	28		he	tr	PKW	PKW	OS	CLP
7	00196567	15.02.	15:15	Fr	0	0	2	2	4	2 AB	35		he	tr	PKW	PKW	CLP	CLP
8	00721754	14.06.	21:40	Fr	0	0	2	2	5	3 EK	28		he	tr	PKW	PKW	HB	CLP
9	01021762	17.08.	02:40	Sa	0	4	2	2	5	3 EK	28		du	na	PKW	PKW	MG	
2014																		
10	00240287	24.02.	08:15	Mo	0	0	0	2	2	6 LV	1	14	he	tr	PKW	LKW	CLP	CLP
11	00274900	28.02.	17:05	Fr	0	0	0	2	2	6 LV	14		he	tr				
12	00579888	09.05.	18:10	Fr	0	0	2	2	5	3 EK	28		he	tr	PKW	PKW	VEC	CLP
13	01214224	16.09.	15:40	Di	0	0	0	2	5	3 EK	28		he	tr				

gesamt 0 9 14

10 x Typ 3 = Einbiegen/Kreuzen mit Urs 28= Vorfahrt missachtet

Die Kreuzung bleibt Unfallhäufungsstelle gem. M-UKO. Die getroffenen Maßnahmen scheinen jedoch gefruchtet zu haben.

Getroffene Maßnahmen bis Ende 2014

- Fahrbahnmarkierungen aufgebracht und erneuert
- VZ 206 (Stop-Zeichen) an K 298 und L 840
- beidseitig und stark reflektierend
- Hinweiszeichen auf Unfallgefahrenstelle
- Schwarze Männer an K 358 und L 840
- Große Vorwegweiser und diese stark reflektierend
- Reduzierung der zulässigen Höchstgeschwindigkeit auf L 838 und K 358 auf 70 km/h,
- sowie auf 80 km/h an der K 298 und L 840

Aufgrund der positiven Entwicklung im Jahr 2014 wurde in der Unfallkommission zu Beginn des Jahres 2015 beschlossen, das Unfallgeschehen weiter zu beobachten.

Hinweis:

Im Jahr 2015 war eine markant steigende Belastung der Kreuzung zu beobachten, da länger andauernde Sanierungsmaßnahmen auf der B 213, der B 68 und der L 840 ausgeführt wurden.

Hier kann ein Grund der dramatisch angestiegenen Unfallzahlen vorliegen. Trotzdem muss eine Kreuzung auch einer solchen Belastung standhalten.



Kreuzung Bunnen (L 840 / L 838 / K 358 / K 298)

Unfälle 01.01. bis 31.12.2015

Rtg. Lastrup
K 298

Löninger Straße L 838

K 358 Rtg. Essen

L 840
Rtg. Brokstreek

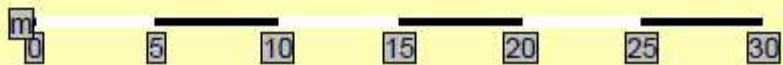
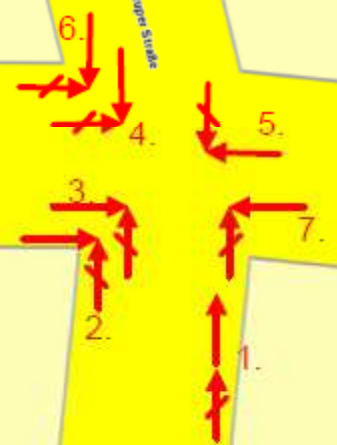

Polizeiinspektion
Cloppenburg/Vechta

Löninge OT Bunnen
Kreuzung L 840 / L 838 / K 358 / K 298 a.g.O

Zeitraum: 01.01.2013 bis
31.12.2015

UHS Nr. 49

lfd Nr	VBS-Nr	Datum	Uhrzeit	Tag	Gt	SV	LV	Bet	UnfTyp	Urs01	Urs02	Licht	StrZus	Bet01	Bet02	Kfz01	Kfz02
2013																	
1	00136506	01.02.	15:15	Fr	0	0	0	2	3 EK	28		he	nass	PKW	PKW	CLP	CLP
2	00190417	14.02.	11:30	Do	0	2	3	2	3 EK	28		he	tro	PKW	PKW	OS	CLP
3	00196567	15.02.	15:15	Fr	0	0	2	2	2 EK	35		he	tro	PKW	PKW	CLP	CLP
4	00721754	14.06.	21:40	Fr	0	0	2	2	3 EK	28		he	tro	PKW	PKW	HB	CLP
5	01021762	17.08.	02:40	Sa	0	4	2	2	3 EK	28		du	nass	PKW	PKW	MG	CLP
2014																	
6	00240287	24.02.	08:15	Mo	0	0	0	2	6 LV	1	14	he	tro	PKW	LKW	CLP	CLP
7	00274900	28.02.	17:05	Fr	0	0	0	2	6 LV	14		he	tro				
8	00579888	09.05.	18:10	Fr	0	0	2	2	3 EK	28		he	tro	PKW	PKW	VEC	CLP
9	01214224	16.09.	15:40	Di	0	0	0	2	3 EK	28		he	tro				
2015																	
10	00534988	29.04.	20:10	Mi	0	0	2	3	6 LV	13	14	he	tro	PKW	PKW	OS	OS
11	01099336	20.08.	13:40	Do	0	0	0	2	3 EK	28		he	tro				
12	01243588	24.09.	18:30	Do	0	0	1	2	3 EK	28		dä	nass	LKW	PKW	OS	CLP
13	01337804	14.10.	14:20	Mi	0	0	1	2	3 EK	28		he	nass	LKW	PKW	VEC	CLP
14	01556449	27.11.	20:48	Fr	0	0	0	2	3 EK	28		du	tro	PKW	PKW	MS	CLP
15	01645077	15.12.	17:40	Di	0	0	0	2	3 EK	28		du	na	PKW	PKW	EL	SHG
16	01650788	16.12.	17:50	Mi	0	4	3	3	3 EK	28		du	nass	PKW	PKW	BO	CLP
17	1696094	27.12.	20:55	So	0	0	0	2	3 EK	28		du	nass	PKW	PKW	EL	SU

Urs. 28 = Vorfahrt missachtet (2015 = 7x)

Unfalltyp 3 = Einbiegen / Kreuzen (2015 = 7x)

17 Verkehrsunfälle im Zeitraum von 3 Jahren
davon 9 Verkehrsunfälle mit Personenschaden, dabei 10 Schwerverletzte und 18 Leichtverletzte
3 Unfälle mit Schwerverletzten = 15 Pkte; 6 Unfälle mit Leichtverletzten = 12 Punkte --> gesamt 27 Punkte = Unfallhäufungsstelle

Auswertung der Unfallsachverhalte 2015

Gesamtunfallzahl: 8

Unfalltypen: 3 (Einbiegen/Kreuzen): 7 x
6 (VU im Längsverkehr): 1 x

Auswirkung: 4 VU mit Personenschaden, davon
1 VU mit Schwerverletzten
3 VU mit Leichtverletzten.

**Hierbei wurden 4 Personen schwer verletzt
7 Personen leicht verletzt**



Sachverhalte:

1.

Auffahrunfall. Bet.02 steht wartepflichtig auf der L 840 und will die Kreuzung in Rtg. Lastrup überqueren. Bet.01 übersieht dies und fährt auf.

2.

01 befährt die L 840 aus Rtg. Brokstreek kommend in die Kreuzung und übersieht Bet.02, der von links aus Rtg. Löningen auf der L 838 in Rtg. Essen fährt .

3.

01 befährt die L 840 aus Rtg. Brokstreek kommend in die Kreuzung und übersieht Bet.02, der von links aus Rtg. Löningen auf der L 838 in Rtg. Essen fährt

4.

Bet.01 fährt auf der K 298 aus Lastrup kommend in die Kreuzung und übersieht Bet.02, der auf der L 838 aus Rtg. Löningen in Rtg. Essen fährt.



5.

Bet.01 biegt von K 298 rechts ab in Rtg. Lönigen und übersieht Bet.02 auf K 358 aus Rtg. Essen in Rtg. Lönigen.

6.

Bet.01 fährt auf K 298 ungebremst in die Kreuzung in Rtg. L 840 und missachtet die Vorfahrt von Bet.02, der auf der L 838 aus Rtg. Lönigen in Rtg. Essen fährt. Nach dem Zusammenstoß wird Bet.01 noch gegen Bet.03 geschoben, der auf der L 840 steht und in Rtg. Lastrup fahren will.

7.

Bet.01 will von der Brokstreeker Straße kommend geradeaus in Rtg. Lastrup fahren. Hier übersieht sie bei dichtem Nebel den Bet.02, der von links auf der L 838 aus Rtg. Lönigen kommt.

8.

Bet.01 befährt die Brokstreeker Straße und will an der Kreuzung nach links in Rtg. Lönigen abbiegen. Hierbei übersieht sie das dortige „STOP-Zeichen“ und biegt ohne anzuhalten ab. Der Bet.02, der auf der K 358 aus Rtg. Essen in Rtg. Lönigen fährt, kann nicht mehr rechtzeitig bremsen, sodass es zum Zusammenstoß beider Fahrzeuge kommt.

Sitzung der Verkehrssicherheitskommission des Landkreises Cloppenburg am 14. Januar 2016

Beschlossene Maßnahmen

- Reduzierung der zulässigen Höchstgeschwindigkeit von vormals 80 km/h auf 70 km/h an der L 840 und der K 298
- Reduzierung der zulässigen Höchstgeschwindigkeit 150 Meter vor der Kreuzung auf allen Ästen auf 50 km/h

(diese Maßnahmen wurden bereits durch den
Landkreis Cloppenburg angeordnet)



Beschluss der Verkehrs-Sicherheitskommission für den Landkreis Cloppenburg:

**Empfehlung an den Kreisverkehrsausschuss, den Bau
einer Lichtzeichenanlage mit Vollsignalisierung zu
beschließen.**

Beachte → Kosten aufgrund der Bahnschienen!!